Gidsen Sint-Jan activiteitenkrant

'T SCHRIFTJE

April en mei 2025

De lente is begonnen!

De leden straalden op het podium van Kaas&Bier zoals zonnetjes zouden doen!! Van de eerste zonnestralen hebben we alvast kunnen genieten en vanaf nu komen er hopelijk enkel meer :) Dat zou heel fijn zijn zodanig dat de takken die op weekend gaan daarvan kunnen genieten. Natuurlijk staan er weer een heleboel evenementen daarnaast ook op de planning, en deze zijn vooral om van te genieten met de hele groep! Vergeet ook zeker de iconische gidsenquiz niet!!

NIEUWTJES

- Nieuw dak
  - De gidsen heeft een nieuw dak gekregen!! Zo kunnen we weer gezellig en vooral droog zitten bij slecht weer.

- Kaas&Bier
  - Er is weer een prachtige editie van Kaas&Bier voorbij. Wij hebben alvast genoten van jullie allemaal samen te zien :)

- Migiweekend
  - De migi's hebben er een fantastisch weekend opzitten!! Hopelijk treden de andere weekends in hun voetsporen.

- Pannenkoekenslag
  - Een succesvol evenement kan je dit wel noemen, mede dankzij jullie. Maar de jogi's moeten natuurlijk de meeste credits krijgen, goed gedaan!!

- Jincafe
  - De jins hadden de gidsen in een gezellig cafetje omgetoverd en zijn ook dankbaar voor al de verkregen steun <3

- Dropping
  - De laatste activiteit van de vorige maand was de dropping, waar we ons allemaal eindeloos op hebben geamuseerd!

BELANGRIJKE DATA

- 13 april:
  - geen vergadering
- 18-20 april:
  - weekend kapoenen, kabouters, jogi's, gidsen en jins
- 25 april:
  - gidsenquiz
- 11 mei:
  - groepsdag

SINT-JAN UITLEENDIENST

Mogelijk gemaakt door
PP Diversiteit

Bij Gidsen Sint-Jan willen we er graag voor zorgen dat iedereen erbij hoort en zich welkom voelt, want scouting da's voor iedereen!

Helaas wordt ook voor iedereen het leven steeds duurder waardoor alle kleine kosten grotere financiële gevolgen kunnen hebben. Daarom willen wij bij Gidsen Sint-Jan de kosten zo laag mogelijk houden door een uitleendienst op te starten waar leden gebruik van kunnen maken.

Dit is voor iedereen dus aarzel niet om iets te lenen want we juichen dit enkel maar toe! Spreek gerust het rokje of een leiding aan als je iets nodig hebt!

Heb jij zelf thuis nog een slaapzak die niet meer gebruikt wordt, een trekrugzak die al jaren onder het stof ligt, kleren die te klein zijn of iets anders waar jij aan denkt dat wij op onze gidsen kunnen gebruiken? Neem het dan zeker mee naar de vergadering en geef het af aan de leiding! Of stuur een mailtje naar groepies@gidsensintjan.be!

KAPOENEN

Zondag 6 april | 14u - 17u | choco verkoop

Haal jullie beste verkoopskills maar al boven, want vandaag doen we een tweede choco verkoop! Hiervoor spreken we af op verplaatsing, verdere info volgt.

Zondag 13 april | 14u - 17u | geen vergadering

Ook voor de leiding is het paasvakantie, daarom hebben we jammer genoeg vandaag geen vergadering. Tot volgende week!

18 - 20 april | WEEKEND

Dit weekend hebben we ons tweede kapoenenweekend. Wij kijken er al heel hard naar uit, hopelijk jullie ook! Verdere info volgt via mail.

Zondag 27 april | 14u - 17u | geen vergadering

Om nog even te bekomen van het super mega leuke weekend hebben we deze week ook geen vergadering. Tot volgende zondag!

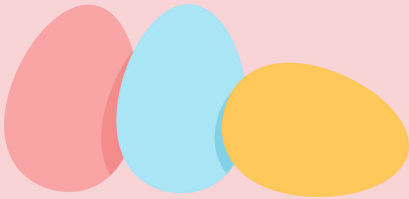

KAPOENEN

Zondag 4 mei | 14u - 17u | scoutsorama

Deze zondag gaan we de terreinen van de scouts eens verkennen. We spelen allemaal leuke spelletjes op de Vlaamse kermis!

Zondag 11 mei | 14u - 17u | groepsdag

Vandaag hebben we een groepsdag met heel de gidsen! Meer info zal via mail volgen.

Zondag 18 mei | 14u - 17u | groepsmis

Omdat het vorige week zo leuk was hebben we deze week weer een vergadering met heel de gidsen, namelijk de jaarlijkse groepsmis!

Zondag 25 mei | 14u - 17u | kampthema vergadering

Deze week komen jullie eindelijk het kampthema te weten. Spannend!!!!

Vrijdag 30 mei | ?u | wellness vergadering

Vandaag is het weer onze eerste avondvergadering, daarvoor gaan we volledig ontspannen!

Veel knuffels van jullie leiding
Sien, Marie, Louise & Cleo xxxxxxx

KABOUTERS

ZONDAG 6 APRIL | 14U - 17U | GROTE VERKOOP 2.0

Haal jullie verkoopskills nog maar eens naar boven want wij gaan voor een tweede keer chocopotten verkopen!

ZONDAG 13 APRIL | 14U - 17U | GEEN VERGADERING

Vandaag moeten we elkaar jammer genoeg missen want er zal geen vergadering zijn :(

18 - 20 APRIL | WEEKEND

Om het gemis van vorige week in te halen nemen wij jullie dit weekend mee op een waanzinig avontuur!

ZONDAG 27 APRIL | 14U - 17U | HEEMKUNIDGE KRING

Vandaag hebben we een vergadering op verplaatsing! Verdere informatie volgt snel.

KABOUTERS

ZONDAG 4 MEI | 14U - 17U | SCOUTSORAMA

Het leukste weekend van het jaar want wij gaan naar de vlaamse kermis van de scouts 92ste!

ZONDAG 11 MEI | 14U - 17U | GROEPSDAG

Ken jij iedereen van de gidsen al? Wel dan is het vandaag een prachtige dag om daar eens werk van te maken!

ZONDAG 18 MEI | 14U - 17U | GROEPSMIS

De jaarlijkse groepsmis vindt vandaag plaats, neem je ouders gerust mee en geniet samen van een namiddag vol spelletjes!

ZONDAG 25 MEI | 14U - 17U | BRANDWEER VERGADERING

Vandaag gaan wij laten zien dat ook echte stoere brandweervrouwen bestaan!

VRIJDAG 30 MEI | 19U - 21U | KAMPAVOND

Vandaag komen jullie dan eindelijk het fantastische thema te weten en krijgen de ouders aan het einde ook wat info mee!

WEER LEUKE MAANDEN DIE VOORBIJ VLOGEN!! DANKJEWEL KABBIES
KUSJES JULLIE LEIDING

Migi's

Zondag 6 april | 14u - 17u | Choco-verkoop | In het magazijn staan nog enkele potjes choco. We spreken af aan de kerk van Hemiksem om het hier onveilig te maken met de enige echte Boerinnekes choco

Zondag 13 april | 14u - 17u | geen vergadering | De leiding zorgt er deze zondag voor dat jullie deze zomer op een super-episch-mega-leuk kamp gaan. Daarom vandaag jammer genoeg geen vergadering...

Zondag 20 april | 14u - 17u | geen vergadering | Helaas nu ook geen vergadering. Groetjes van Lara vanuit Zweden, Soraya uit Marokko & Noor uit de Ardennen. Wij laden ons helemaal op zodat we de laatste maanden nog alles kunnen geven voor jullie!

Zondag 27 april | 14u - 17u | Estafette vergadering | Na twee weken afzien zonder gidsen, doen we vandaag een speciale estafette doorheen Aartselaar City met de heemkundige kring, we spreken daar dus ook af, meer info volgt nog!

Zondag 4 mei | 14u - 17u | Scoutsorama | Het leukste weekend van het jaar is weer aangebroken. We spreken af op den 92e voor een fantastische middag, neem zeker een centje mee voor een speelkaart!

Migi's

Zondag 11 mei | 14u - 17u | groepsdag | Vandaag geen gewone vergadering, we gaan namelijk met de hele gidsen op stap, meer info over 'wie wat waar en wanneer' volgt binnenkort via mail

Zondag 18 mei | 14u - 17u | groepsmis | Ook dit weekend doen we iets met de hele gidsen, het is tijd voor de jaarlijkse groepsmis! Jullie zullen ons helaas ook wel moeten missen tijdens de leidingswissel.

Zondag 25 mei | 14u - 17u | JOERT-vergadering | Tijd voor een middag tussen de diertjes en de natuur. Dat kan helaas niet op de gidsen, maar geen zorgen we verplaatsen ons naar JOERT (Eikenstraat 219, Rumst)

vrijdag 30 mei | 19 - 21u | kampavond | Over een dikke maand gaan we op kamp, vandaag komen jullie het thema te weten samen met de Kabbies, vanaf 20u30 zijn jullie ouders welkom voorde kampavond

Allerliefste migi's wij hebben alvast genoten van alle zondagvergaderingen en kijken uit naar de avondvergaderingen!!
Kusjes en likjes, jullie lievelingsleiding; Noor, Soraya & Lara

JOGI'S

Zondag 6 april | 14u - 17u | op avontuur-vergadering

Vandaag mogen jullie mee kiezen, maar een ding is zeker: avontuur zullen we beleven!

Zondag 13 april | 14u - 17u | geen vergadering

We weten dat dit zowel voor ons als voor jullie enorm moeilijke dagen zijn maar geen zorgen, binnen een week zien we elkaar zeker terug op het districtsweeekend!

18 - 20 april | DISTRICTSWEEKEND

Hopelijk schijnt de zon even hard als vorig jaar want dit weekend gaan we op pad met al onze buren naar de hoge rielen!

Zondag 27 april | 14u - 17u | verkoopskills bovenhalen

Omdat lieve leuke en sympathieke leden nog net iets beter verkopen dan leiding gaan we vandaag voor een laatste keer op stap en wagen we ons op een heuse verkoop! (meer info volgt nog!)

JOGI'S

Zondag 4 mei | 14u - 17u | Scoutsorama

Vandaag gaan we weer langs bij onze beste vrienden voor de meest scouteske kermis! Neem zeker 3 euro mee voor een speelkaart :)

Zondag 11 mei | 14u - 17u | groepsdag

Vandaag genieten we van een heuse groepsdag en spelen we met iedereen een leuk spel! Meer info volgt nog!

Zondag 18 mei | 14u - 17u | groepsmis

Vandaag zullen jullie voor een keer nieuwe leiding krijgen! Na de supercoole groepsmis volgt nog een coolere leidingswissel!!

Zondag 25 mei | 14u - 17u | Klopjacht

Lukt het jullie om drie uur uit handen van de leiding te blijven? Kom het vandaag te weten en bereid je alvast voor om te ontsnappen! (liefst met de fiets komen, indien dit niet mogelijk is, de leiding op de hoogte brengen voor een oplossing.)

Vrijdag 30 mei | ?u | kampavond + oudervergadering

Al benieuwd naar het kampthema?? Kom het vandaag te weten op onze supercoole kampavond vergadering, ouders zijn welkom vanaf 19 uur, ouders die niet kunnen meedoen zijn welkom vanaf 19u30 voor de kampavond!

GIDSEN

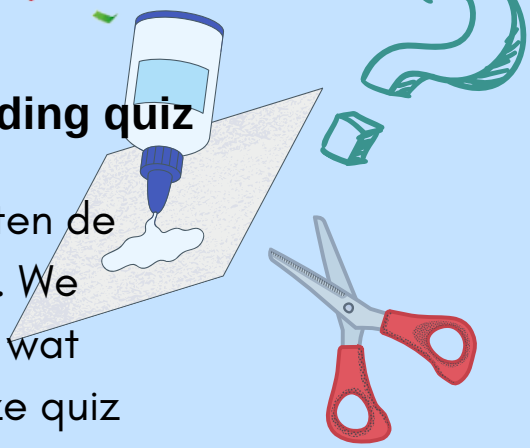

Zondag 6 april | 14u - 17u | voorbereiding quiz

De quiz komt er aan en uiteraard moeten de lokalen er daarvoor prachtig uit zien. We gaan vandaag dus knutselen en nog wat andere voorbereidingen doen voor onze quiz

12 - 13 april | Marathon Leuven

Vandaag gaan we werken op de marathon in Leuven om geld te verdienen voor ons buitenlands kamp, JOEPIEE! Smeer uw beentjes al maar in om zo veel mogelijk geld te kunnen rapen ;)
Meer info volgt via mail

18 - 20 april | DISTRICTSWEEKEND

We hebben al gezien dat jullie uitstekend overeenkomen met Hellegat en de 92ste, dus het is hoog tijd om elkaar nog eens te zien. Uiteraard gaan we dit weekend ook besties worden met de andere groepen uit ons district!

Vrijdag 25 april | QUIZ

JOEPIE, eindelijk is het zo ver. Onze langverwachte quiz. Vandaag is het de dag om jullie allermooiste glimlach boven te halen! Oefen nog maar eens op het voorlezen van de vragen en het balanceren van een plateau vol drankjes!
Meer info volgt nog via mail.

GIDSEN

Zondag 4 mei | 14u - 17u | Scoutsorama

Naar jaarlijkse gewoonte gaan we ons deze namiddag weer goed amuseren op scoutsorama. We spreken dus af bij de 92ste vandaag. Neem ook €3 mee voor een spelkaart :)

Zondag 11 mei | 14u - 17u | groepsdag

Vandaag trekken we er met heel de gidsen op uit op onze groepsdag. Meer info volgt nog via mail.

Zondag 18 mei | 14u - 17u | groepsmis + kampavond

YAY het is weer groepsmis en leidingswissel. Vandaag zullen jullie het een dagje zonder ons moeten doen, maar het wordt vast heel leuk (uiteraard niet zo leuk als met ons, maar geef de andere leiding ook een kans ;)). Daarna is het kampavond en gaan we jullie en jullie ouders wat meer uitleg geven over ons epische kamp deze zomer.

Zondag 25 mei | 14u - 17u | Chocoverkoop 2.0

Vandaag gaan we nog eens choco verkopen! Vorige keer waren jullie top, dus haal die verkoopskills nog maar eens van onder het stof.

Vrijdag 30 mei | 20u - 22u | zangavond

Vandaag schreeuwen we mee met onze favoriete liedjes. Smeer jullie stem al maar want het belooft een stevige avond te worden. Jullie mogen (lees: moeten) verkleed komen als jullie lievelingsdier

DIT WAS HET WEER VOOR DEZE MAANDEN,
DIKKE ZOENEN VAN DE LEIDING

JINS

Zondag 6 april | 14u - 17u |
CHOCO+flyeren+kampavond

Vandaag trekken we er een laatste keer op uit om chocopotten te verkopen! Dus zet jullie liefste glimlach al op :)
Ondertussen gaan we ook flyeren en de ouders 's avonds inlichten over kamp!!!!

Zondag 13 april |
geen vergadering

Het is jammer genoeg geen vergadering, maar wel paasvakantie!! Veel plezier en rust maar goed uit tegen volgend weekend ;)

18 - 20 april | DUOWEEKEND

WOEHOEEE duoweekend is finally here! Meer info volgt nog

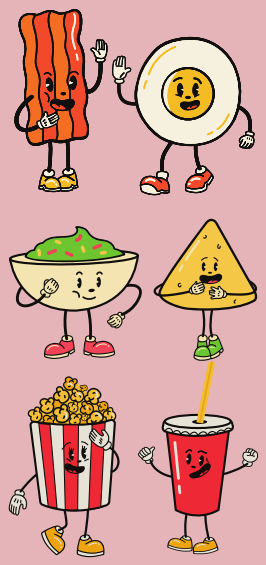

Zondag 27 april | ISVAG

Wie wil de wereld mee een beetje mooier maken?! Trek je mouwen alvast op... De exacte uren zullen we nog laten weten

We moeten jullie weeral afgeven, want jullie worden groot!! Veel plezier en succes op stage volgende maand, liefs jullie leiding